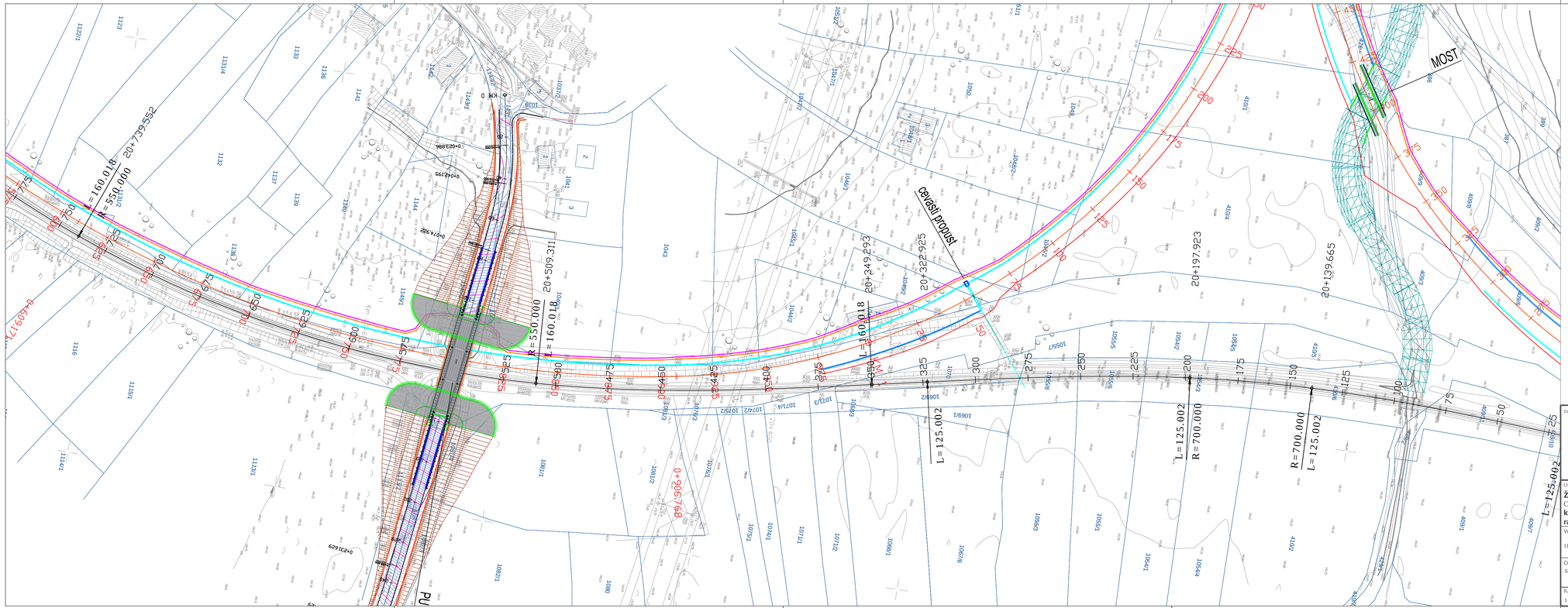


Investitor i Korisnik:

Инфраструктура железнице Србије а.д.

Projekat izradio:

CeS.TRA

CESTRA d.o.o.
Makenzijeva 57
11000 Beograd

Objekat:

**Železnička pruga (Jovanovac) Rasputnica**
Cvetojevac - Sobovica i
**kolosečni kapaciteti za ispitivanje šinskih vozila i radionički kompleks**

Odgovorni projektant:

**Jasna Stojiljković-Milić, dipl.inž.grad**
Licenca br. 312 G369 08

Vrsta tehničke dokumentacije:

IDEJNI PROJEKAT

Naziv i oznaka dela projekta:

I Projekat trase pruge -
DONJI I GORNJI STROJ PRUGE

Radni tim:

Marija Petrović, grad.tehn.

Crtež:

SITUACIJA

| Razmera: | Datum: | List br.: | Šifra crteža/*Drawing code*: | Rev.: |
|---|---|---|---|---|
| 1:1000 | 2021. | 3/26 | **A10319**-IDP-01-002 | 00 |